

# Amtsblatt

## für die Stadt Zehdenick

1216 bis 2016

800 Jahre  
Zehdenick

Zehdenick, 3. Juli 2015

Herausgeber: Stadt Zehdenick | Der Bürgermeister

13. Jahrgang | Nummer 7 | Woche 27



Foto: Bärbel Weise

**Aufgenommen zwischen Zehdenick und Mildenberg**

– Amtliche Bekanntmachungen –

**Inhaltsverzeichnis**

**I. Öffentliche Bekanntmachungen**

- Festsetzung der Umlage zur Deckung des Verbandsbeitrages des Gewässerunterhaltungsverbandes Wasser- und Bodenverband „Schnelle Havel“ für das Kalenderjahr 2015 für die Stadt Zehdenick .....Seite 2
- Widmungsverfügung nach § 6 Brandenburgisches Straßengesetz (BbgStrG) über eine öffentliche Verkehrsfläche der Stadt Zehdenick.....Seite 3
- Wasser- und Bodenverband „Uckermark-Havel“ – Böschungsmahd und Sohlenkrautung 2015 .....Seite 4
- Landesamt für Umwelt, Gesundheit und Verbraucherschutz – Auslegung der Entwürfe der Managementpläne für Natura-2000-Gebiete im Biosphärenreservat Schorfheide-Chorin .....Seite 4

**I. Öffentliche Bekanntmachungen**

**Festsetzung der Umlage zur Deckung des Verbandsbeitrages des Gewässerunterhaltungsverbandes Wasser- und Bodenverband „Schnelle Havel“ für das Kalenderjahr 2015 für die Stadt Zehdenick**

**1. Umlagefestsetzung**

Für diejenigen Umlagepflichtigen, die für das Kalenderjahr 2015 die gleiche Umlage wie im Vorjahr zu entrichten haben, wird aufgrund des § 12 a des Kommunalabgabengesetzes für das Land Brandenburg (KAG) die Umlage für das Kalenderjahr 2015 in der selben Höhe wie für das Jahr 2014 durch öffentliche Bekanntmachung festgesetzt. Für die Umlagepflichtigen treten mit dem Tag dieser öffentlichen Bekanntmachung die gleichen Rechtswirkungen ein, als wäre ihnen an diesem Tage ein schriftlicher Umlagebescheid zugegangen.

Dies gilt nicht, wenn Änderungen in der sachlichen oder persönlichen Umlagepflicht eintreten. In diesen Fällen ergeht ein entsprechender schriftlicher Umlagebescheid.

**2. Zahlungsaufforderung**

Die Umlagepflichtigen werden gebeten, die Umlage für das Kalenderjahr 2015 zu den Fälligkeitsterminen und mit den Beträgen, die sich aus dem letzten schriftlichen Umlagebescheid vor Veröffentlichung dieser Bekanntgabe ergeben, auf eines der beiden hier angegebenen Konten unter Angabe des Kassenzzeichens zu überweisen oder einzuzahlen.

Commerzbank AG  
BIC: DRES DEFF 160  
IBAN: DE78 1608 0000 0449 5226 00

Mittelbrandenburgische Sparkasse  
BIC: WELA DED1 PMB  
IBAN: DE30 1605 0000 3755 0160 00

Soweit eine Abbuchungsermächtigung erteilt ist, werden die Steuern zu den angegebenen Fälligkeiten vom Konto des Steuerpflichtigen abgebucht. Diese öffentliche Grundsteuerfestsetzung gilt zwei Wochen nach dem Tag der Veröffentlichung als bekannt gegeben.

**3. Rechtsbehelfsbelehrung**

Gegen diesen Bescheid kann innerhalb eines Monats nach seiner Bekanntgabe Widerspruch erhoben werden. Der Widerspruch ist schriftlich oder zur Niederschrift bei der

Stadt Zehdenick  
Sachbereich Steuern  
Falkenthaler Chaussee 1  
16792 Zehdenick

einzulegen.

*Zehdenick, den 09.06.2015*

*Arno Dahlenburg  
Bürgermeister*

## – Amtliche Bekanntmachungen –

## Widmungsverfügung gemäß § 6 Brandenburgisches Straßengesetz (BbgStrG) vom 06. November 2008 in der Bekanntmachung der Neufassung vom 28. Juli 2009 (GVBl. I Nr.: 15 vom 13. August 2009, S. 358)

Die Stadt Zehdenick verfügt als zuständige Straßenbaubehörde die Widmung eines weiteren Teils des Weges „Ziegelei“ in der Gemarkung Mildenberg, auf einer Länge von 82 m und der Buswendeschleife inkl. Gehweg, belegen in 16792 Zehdenick, OT Mildenberg zur öffentlichen Nutzung als Sonstige öffentliche Straße nach § 6 BbgStrG vom 28.07.2009, zuletzt geändert durch Gesetz vom 04.07.2014.

Die Straße befindet sich in der Flur 2 der Gemarkung Mildenberg. Zur Erweiterung der Widmung der Straße gehören die Flurstücke 165, 166 und Teile des Flurstückes 155.

Die Belegenheit der Straße auf den dargestellten Flurstücken ist dem als Anlage 1 beigefügten Lageplan zu entnehmen.

Grundstückseigentümer ist die Stadt Zehdenick, für die Flurstücke 165 u. 166 und der Landkreis OHV für das Flurstück 155. Baulastträger der sonstigen öffentlichen Straße nebst Zubehör ist die Stadt Zehdenick.

**Die Stadt Zehdenick verfügt hiermit als zuständige Straßenbaubehörde die Widmung eines weiteren Teils der Straße „Ziegelei“ und der neu hergestellten Buswendeschleife nebst dazugehörigem Seitenbereich in 16792 Zehdenick, belegen im OT Mildenberg zur öffentlichen Nutzung als Gemeindestraße.**

Der Plan aus dem die Lage der gewidmeten Fläche ersichtlich ist (Anlage 1), liegt während der Dienststunden:

Mo. und Mi.	9.00 – 12.00 Uhr und 13.00 – 14.00 Uhr
Di.	8.30 – 12.00 Uhr und 13.00 – 18.00 Uhr
Do.	8.30 – 12.00 Uhr und 13.00 – 15.00 Uhr
Fr.	9.00 – 12.00 Uhr

in der Stadtverwaltung Zehdenick, FB II, im Zimmer 109 des Verwaltungsgebäudes in 16792 Zehdenick, Falkenthaler Chaussee 1, für die Dauer eines Monats ab dem Tag nach der öffentlichen Bekanntmachung dieser Verfügung, aus.

Die Bekanntmachung der Widmungsverfügung erfolgt öffentlich. Die Widmung wird mit der Bekanntmachung wirksam.

### Begründung:

Die Widmung, d.h. die Herbeiführung des öffentlichen Status dieser Straße, dient mittels der Anbindung an das vorhandene öffentliche Straßennetz der verkehrlichen Ordnung und entspricht den öffentlichen Verkehrsbedürfnissen der Erschließung der Anlieger, worin sich auch die Verkehrsbedeutung ausdrückt. Durch die Widmung wird der Gemeingebrauch der Straße offiziell eröffnet. Mit der Widmung werden nicht nur die gemeingebrauchlichen Teile der Straße, sondern alle Teile der „Sachgesamtheit Straße“ erfasst, was für die Ausübung der Hoheitsverwaltung und bautechnischen Sicherheit nach § 10 BbgStrG für die Stadt Zehdenick als Straßenbaubehörde und Baulastträger von Bedeutung ist.

### Rechtsbehelfsbelehrung:

Gegen diese Einziehung kann innerhalb eines Monats nach ihrer Bekanntgabe Widerspruch erhoben werden. Der Widerspruch ist schriftlich oder zur Niederschrift in der Stadtverwaltung Zehdenick, Fachbereich Bürgerservice, in 16792 Zehdenick, Falkenthaler Chaussee 1, einzulegen.

Zehdenick, den 26.05.2015

Arno Dahlenburg  
Bürgermeister

### Anlage 1

Stadt Zehdenick  
Gemarkung Mildenberg  
Flur: 2,  
Flurstücke: 155 (teilw.), 165, 166

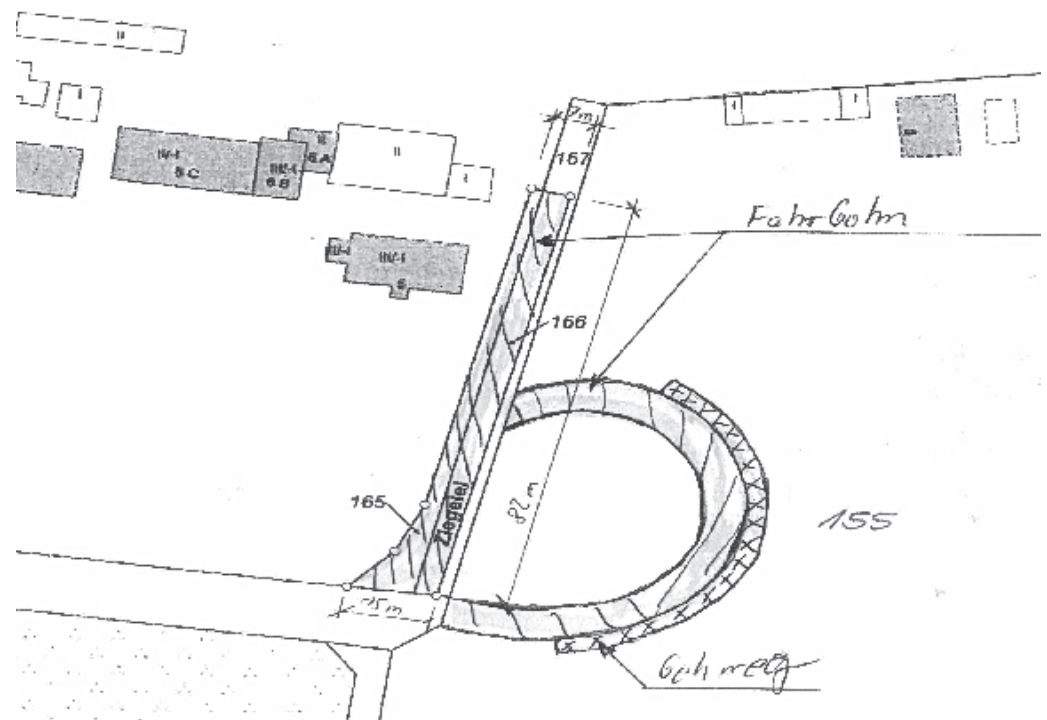

– Amtliche Bekanntmachungen –

### Böschungsmahd und Sohlenkrautung 2015

In der Zeit vom 15. Juli bis 30. November 2015 werden an den Gewässern II. Ordnung und an den Landesgewässern im Verbandsgebiet die Böschungen gemäht und Sohlen gekrautet. Grundlage der Arbeiten sind die Gewässerunterhaltungspläne des Verbandes. Grundstückseigentümer, Anlieger und Hinterlieger werden gemäß § 41 Wasserhaushaltsgesetz (WHG) gebeten, das Betreten oder Befahren ihrer

Grundstücke zur Gewässerunterhaltung zu ermöglichen und alle Handlungen zu unterlassen, die die Unterhaltung unmöglich machen oder wesentlich erschweren.

Dieter Wolff  
Verbandsvorsteher Wasser- und Bodenverband „Uckermark-Havel“

### Auslegung der Entwürfe der Managementpläne für Natura-2000-Gebiete im Biosphärenreservat Schorfheide-Chorin

Sehr geehrte Damen und Herren, derzeit wird für das Biosphärenreservat Schorfheide-Chorin die Pflege- und Entwicklungsplanung (PEP) sowie darin eingebettet die Managementplanung für die europäischen FFH-Gebiete bearbeitet. Nunmehr liegen für 45 FFH-Gebiete Entwürfe der Managementplanung vor (Lage und Liste der FFH-Gebiete im Biosphärenreservat siehe Anlagen 1 und 2).

[www.planung-brsc.org](http://www.planung-brsc.org)

Sie finden die Texte und Pläne in dem Verzeichnis „Beteiligung“ unter dem jeweiligen FFH-Gebiet.

Die Entwürfe werden vom **15.09.2015 bis 16.10.2015** in der **Schorfheide-Information**, Töpferstrasse 1, 16247 Joachimsthal, Tel. 033361/63380, [br-joachimsthal@web.de](mailto:br-joachimsthal@web.de), zu folgenden Öffnungszeiten öffentlich ausgelegt und sind für jedermann einzusehen:

Anmerkungen und Anregungen sind herzlich willkommen. Sie können von jedermann bis zum 16.11.2015 per E-Mail ([br-schorfheidechorin@LUGV.Brandenburg.de](mailto:br-schorfheidechorin@LUGV.Brandenburg.de)) oder per Post an die Verwaltung des Biosphärenreservats gesendet werden.

Montag bis Samstag 10.00 – 16.00 Uhr.

Mit freundlichen Grüßen  
Im Auftrag

Die Texte und Pläne zu den Entwürfen sowie eine Übersichtskarte können in dem gleichen Zeitraum auf folgender Internetseite eingesehen werden:

Dr. Flade  
Landesamt für Umwelt, Gesundheit und Verbraucherschutz  
Abteilung Großschutzgebiete, Regionalentwicklung

Anlage 1

Übersichtskarte

Legende:  
Grenze Biosphärenreservat (grüne Linie),  
FFH-Gebiete (grüne Schraffur),  
FFH-Gebiete mit ausgelegten Managementplänen (orange Umrahmung).

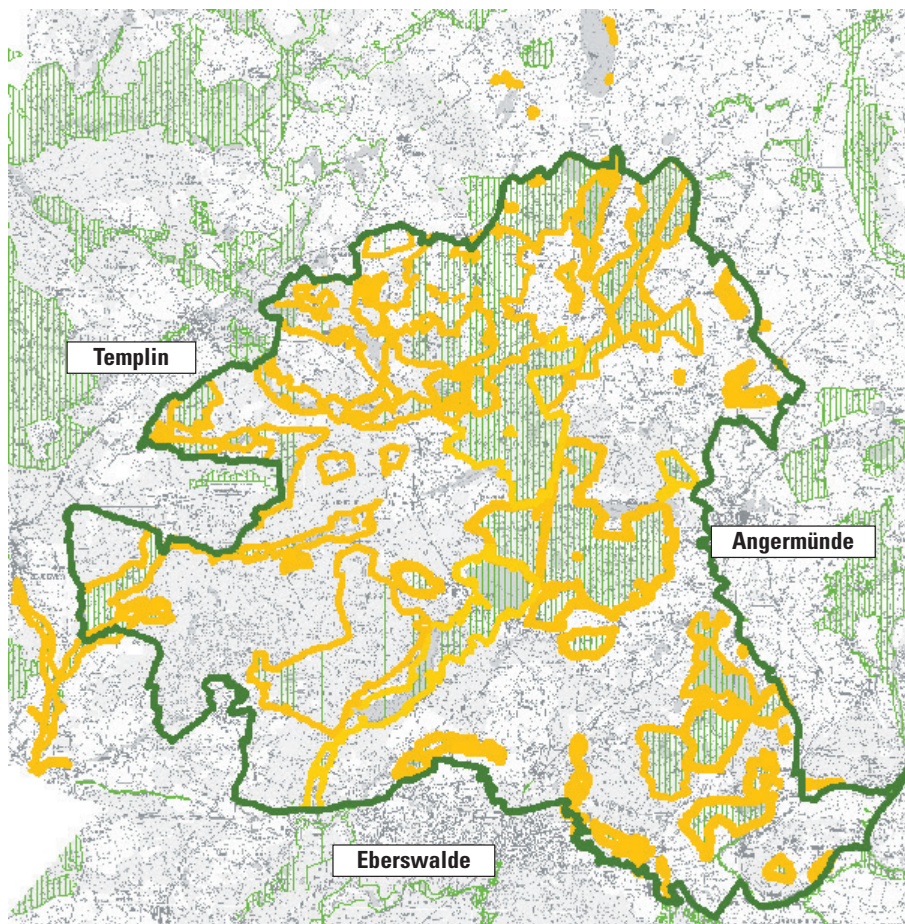

Quelle: LUGV, GR3, Verwaltung Biosphärenreservat Schorfheide-Chorin 2015

**– Amtliche Bekanntmachungen –**

**Anlage 2**

Nr.	Name des FFH-Gebiets	
1	FFH-Gebiet Nr. 21	„Buchheide (Templiner Forst)“
2	FFH-Gebiet Nr. 22	„Großer Briesensee“
3	FFH-Gebiet Nr. 23	„Labüskewiesen“
4	FFH-Gebiet Nr. 120	„Arnimswalde“
5	FFH-Gebiet Nr. 121	„Bollwinwiesen/Großer Gollinsee“
6	FFH-Gebiet Nr. 122	„Breitenteichsche Mühle“
7	FFH-Gebiet Nr. 124	„Endmoränenlandschaft bei Ringenwalde“
8	FFH-Gebiet Nr. 125	„Eulenberge“
9	FFH-Gebiet Nr. 127	„Fischteiche Blumberger Mühle“
10	FFH-Gebiet Nr. 128	„Grumsiner Forst / Redernswalde“
11	FFH-Gebiet Nr. 129	„Hintenteiche bei Biesenbrow“
12	FFH-Gebiet Nr. 130	„Kanonen- und Schlossberg, Schäfergrund“
13	FFH-Gebiet Nr. 132	„Kienhorst/Döllinseen/Eichheide“
14	FFH-Gebiet Nr. 134	„Krinertseen“
15	FFH-Gebiet Nr. 137	„Melzower Forst“
16	FFH-Gebiet Nr. 138	„Niederoderbruch“
17	FFH-Gebiet Nr. 139	„Plagefenn“
18	FFH-Gebiet Nr. 140	„Poratzer Moränenlandschaft“
19	FFH-Gebiet Nr. 141	„Reiersdorf“
20	FFH-Gebiet Nr. 143	„Winkel“
21	FFH-Gebiet Nr. 146	„Suckower Haussee“
22	FFH-Gebiet Nr. 214	„Schnelle Havel“
23	FFH-Gebiet Nr. 232	„Buckowseerinne“
24	FFH-Gebiet Nr. 233	„Pimpinellenberg“
25	FFH-Gebiet Nr. 234	„Rarangsee“
26	FFH-Gebiet Nr. 235	„Tongruben Neuenhagen“
27	FFH-Gebiet Nr. 258	„Kronhorst – Groß Fredenwalde“
28	FFH-Gebiet Nr. 260	„Groß-Ziethen“
29	FFH-Gebiet Nr. 261	„Steinhöfel-Schmiedeberg-Friedrichsfelde“
30	FFH-Gebiet Nr. 262	„Brodowin-Oderberg“
31	FFH-Gebiet Nr. 264	„Gabower Hangkante“
32	FFH-Gebiet Nr. 341	„Döllnfließ“
33	FFH-Gebiet Nr. 343	„Kölpinsee“
34	FFH-Gebiet Nr. 344	„Lindhorst“
35	FFH-Gebiet Nr. 345	„Lübbese“
36	FFH-Gebiet Nr. 346	„Parsteinsee“
37	FFH-Gebiet Nr. 347	„Werbellinkanal“
38	FFH-Gebiet Nr. 414	„Polsensee“
39	FFH-Gebiet Nr. 422	„Tiefer See“
40	FFH-Gebiet Nr. 576	„Finowtal – Ragöser Fließ“
41	FFH-Gebiet Nr. 577	„Trockenhänge Oderberg-Liepe“
42	FFH-Gebiet Nr. 606	„Sernitz-Niederung und Trockenrasen“
43	FFH-Gebiet Nr. 623	„Uckerseewiesen“
44	FFH-Gebiet Nr. 736	„Oberückersee“
45	FFH-Gebiet Nr. 737	„Breitefenn“

EU-Nr. DE2947-301  
 EU-Nr. DE 2847-301  
 EU-Nr. DE 2847-302;  
 EU-Nr. DE 2848-301  
 EU-Nr. DE 2947-302;  
 EU-Nr. DE 2948-301  
 EU-Nr. DE 2948-302  
 EU-Nr. DE 2848-302  
 EU-Nr. DE 2949-301  
 EU-Nr. DE 2949-302  
 EU-Nr. DE 2849-301  
 EU-Nr. DE 3149-301  
 EU-Nr. DE 3047-301  
 EU-Nr. DE 2948-303  
 EU-Nr. DE 2849-302  
 EU-Nr. DE 3149-302  
 EU-Nr. DE 3149-303  
 EU-Nr. DE 2948-304  
 EU-Nr. DE2947-303  
 EU-Nr. DE2948-305  
 EU-Nr. DE 2849-303  
 EU-Nr. DE 3146-301 (bis Liebenwalde)  
 EU-Nr. DE 3148-302  
 EU-Nr. DE 3150-301  
 EU-Nr. DE 3047-302  
 EU-Nr. DE 3150-302  
 EU-Nr. DE 2848-303  
 EU-Nr. DE 3049-302  
 EU-Nr. DE 2849-304  
 EU-Nr. DE 3050-301  
 EU-Nr. DE 3150-303  
 EU-Nr. DE 3047-303;  
 EU-Nr. DE 2847-303  
 EU-Nr. DE 3048-301  
 EU-Nr. DE 2947-304;  
 EU-Nr. DE 3049-303  
 EU-Nr. DE 3048-302;  
 EU-Nr. DE 2947-305  
 EU-Nr. DE 3050-302  
 EU-Nr. DE 3149-304  
 EU-Nr. DE 3150-304  
 EU-Nr. DE 2949-303  
 EU-Nr. DE 2749-301;  
 EU-Nr. DE 2849-325  
 EU-Nr. DE 3150-325

**– Ende der amtlichen Bekanntmachungen –**

**Herausgeber: Stadt Zehdenick – Der Bürgermeister – Falkenthaler Chaussee 1, 16792 Zehdenick**  
**Bezug möglich über die Stadtverwaltung Zehdenick, 16792 Zehdenick, Falkenthaler Chaussee 1**  
**Auflage: 6.900 Exemplare – kostenlos verteilt**